



Herr
Dr. J. Michael Fried
(PERSÖNLICH)

SS'17: Auswertung für Mathematik für Ingenieure A4 : EEI,CE,MT

Sehr geehrter Herr Dr. Fried,

Sie erhalten hier die Ergebnisse der automatisierten Auswertung der Lehrveranstaltungsevaluation im SS'17 zu Ihrer Umfrage vom Typ "Vorlesung":

- Mathematik für Ingenieure A4 : EEI,CE,MT -

Es wurde hierbei der Fragebogen - t_s17v1 - verwendet, es wurden 47 Fragebögen von Studierenden ausgefüllt.

Die Note 1 kennzeichnet hierbei eine maximale Güte, die Note 5 eine minimale Güte für die einzelnen Fragen bzw. Mittelwerte.

Der Kapitel-Indikator für "Hauptfragen zu Lehrveranstaltung und Dozentin/Dozent" zeigt den Mittelwert der 6 Hauptfragen und damit den Lehrqualitätsindex (LQI), dieser wird für die Bestenlisten der verschiedenen Kategorien, und zur Qualitätssicherung durch die Studienkommissionen verwendet.

Der Kapitel-Indikator für "Weitere Fragen zu Lehrveranstaltung und Dozentin/Dozent" zeigt den Mittelwert für die restlichen Einzelfragen, diese dienen nur der Information der Dozentin/des Dozenten.

Bei den Einzelfragen werden je nach Fragen-Typ die Anzahl und Verteilung der Antworten, Mittelwert und Standardabweichung aufgelistet.

Die Text-Antworten für jede offene Frage sind zusammengefasst aufgelistet.

Eine Profillinie zeigt den Vergleich zu den Mittelwerten aller Rückläufer für diesen Fragebogen-Typ. Die Profillinie eignet sich auch zur Präsentation in der LV.

Eine Einordnung Ihrer Bewertung ist nach Abschluss der Ergebnisauswertung unter

<http://eva.tf.fau.de> --> Ergebnisse --> SS'17 möglich, siehe Bestenlisten, Percentile, etc.

Bitte melden Sie an tf-evaluation@fau.de die Anzahl der ausgegebenen TANn, wenn Sie das bis jetzt versäumt haben.

Mit freundlichen Grüßen

Kai Willner (Studiendekan, kai.willner@fau.de)

Jürgen Fricke (Evaluationskoordinator, tf-evaluation@fau.de)

Dr. J. Michael Fried

SS'17 • Mathematik für Ingenieure A4 : EEI,CE,MT
 ID = 17s-IngMathA4V
 Rückläufer = 47 • Formular t_s17v1 • LV-Typ "Vorlesung"



Globalwerte

3. Hauptfragen zu Lehrveranstaltung und Dozentin/Dozent

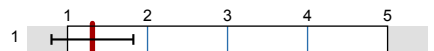

mw=1,31
s=0,51

5. Weitere Fragen zu Lehrveranstaltung und Dozentin/Dozent

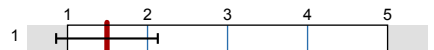

mw=1,49
s=0,64

Legende

Fragetext

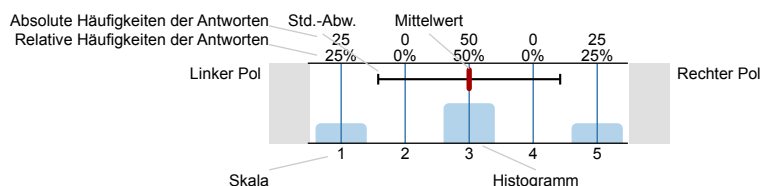

n=Anzahl
mw=Mittelwert
s=Std.-Abw.
E.=Enthaltung

2. Allgemeines zur Person und zur Lehrveranstaltung

2.1) ▶▶ Ich studiere folgenden Studiengang:

CE • Computational Engineering	<input type="text" value="6"/>	6	n=47
EEI • Elektrotechnik - Elektronik - Informationstechnik	<input type="text" value="20"/>	20	
MT • Medizintechnik	<input type="text" value="21"/>	21	

2.2) ▶▶ Ich mache folgenden Abschluss:

B.Sc. • Bachelor of Science	<input type="text" value="47"/>	47	n=47
M.Sc. • Master of Science	<input type="text" value="0"/>	0	
M.Sc.(hons) • Master of Science with Honours	<input type="text" value="0"/>	0	
M.Ed. • Master of Education	<input type="text" value="0"/>	0	
LA • Lehramt mit Staatsexamen	<input type="text" value="0"/>	0	
Dr.-Ing. • Promotion	<input type="text" value="0"/>	0	
Zwei-Fach-Bachelor of Arts	<input type="text" value="0"/>	0	
Sonstiges	<input type="text" value="0"/>	0	

2.3) Ich bin im folgenden Fachsemester (im Bachelor):

1. Fachsemester	<input type="text" value="0"/>	0	n=47
2. Fachsemester	<input type="text" value="3"/>	3	
3. Fachsemester	<input type="text" value="0"/>	0	
4. Fachsemester	<input type="text" value="42"/>	42	
5. Fachsemester	<input type="text" value="0"/>	0	
6. Fachsemester	<input type="text" value="2"/>	2	
7. Fachsemester	<input type="text" value="0"/>	0	
8. Fachsemester	<input type="text" value="0"/>	0	
9. Fachsemester	<input type="text" value="0"/>	0	
9. Fachsemester	<input type="text" value="0"/>	0	

2.4) Ich bin im folgenden Fachsemester (im Master): Es wird keine Auswertung angezeigt, da die Anzahl der Antworten zu gering ist.

2.5) ▶▶ Diese Lehrveranstaltung gehört für mich zum

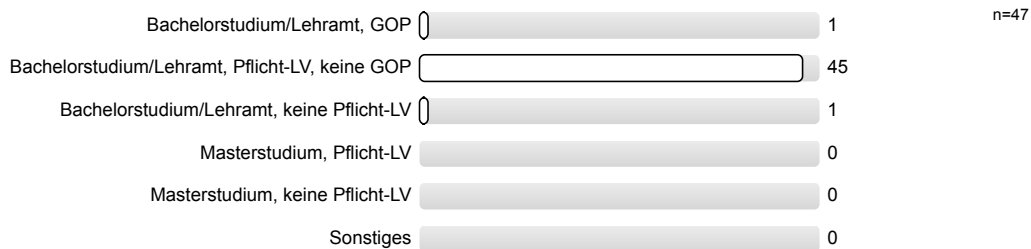

2.6) Als Studiengang bzw. Abschluss ist *Sonstiges* ausgewählt, ich studiere folgende Kombination:

Es wird keine Auswertung angezeigt, da die Anzahl der Antworten zu gering ist.

2.7) Ich besuche etwa Prozent dieser Vorlesung.



2.8) Die oben genannte Dozentin/Der oben genannte Dozent hat diese Vorlesung zu selbst gehalten.

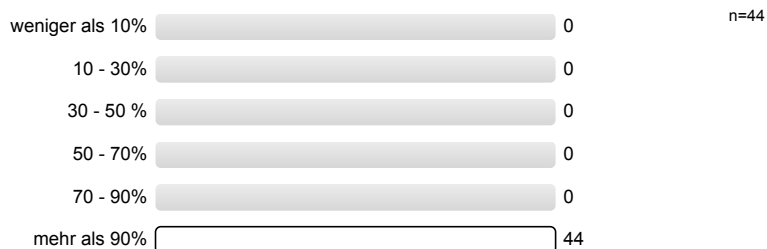

3. Hauptfragen zu Lehrveranstaltung und Dozentin/Dozent

3.1) ▶▶ Die Vorlesung entspricht den im Modulhandbuch eingetragenen Inhalten und Kompetenzen.

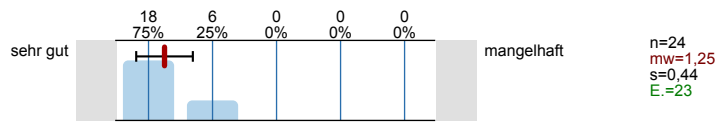

3.2) ▶▶ Wie ist die Einpassung in den Studienverlauf Ihres Studienganges?

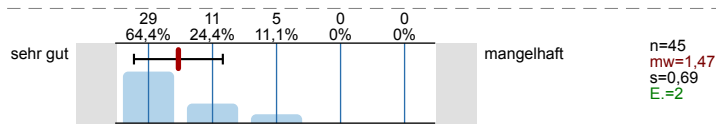

3.3) ▶▶ Wie ist die Vorlesung selbst strukturiert?

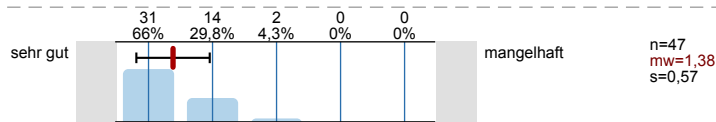

3.4) ▶▶ Wie ist die Vorlesung inhaltlich und organisatorisch mit den zugehörigen Übungen/ Tutorien/Praktika abgestimmt?

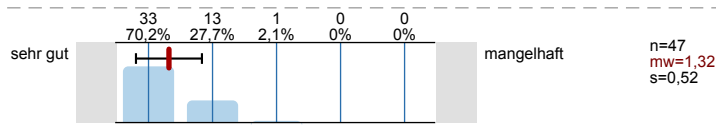

3.5) ▶▶ Die Dozentin/Der Dozent wirkt engagiert und motiviert bei der Durchführung der Vorlesung.

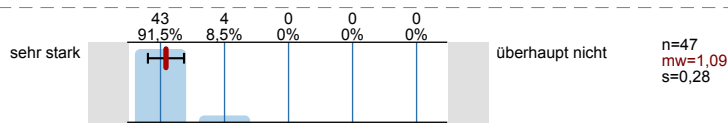

5. Weitere Fragen zu Lehrveranstaltung und Dozentin/Dozent

5.1) Weitere Fragen zu Lehrveranstaltung und Dozentin/Dozent beantworten?

Ja, gerne! 28 n=39
 Nein, danke! 11

5.2) Zielsetzungen und Schwerpunkte des Vorlesungsinhalts sind:

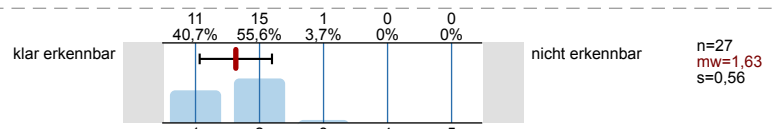

5.3) Die Dozentin/Der Dozent fördert das Interesse am Themenbereich.

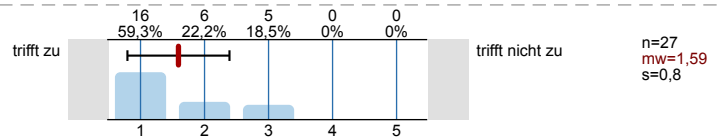

5.4) Die Dozentin/Der Dozent stellt Beziehungen zur Praxis bzw. zur Forschung her.

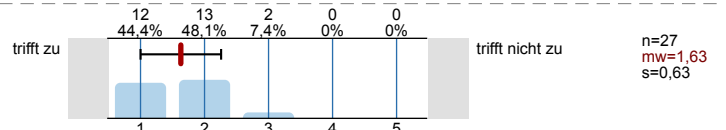

5.5) Der rote Faden während der Vorlesung ist meist:

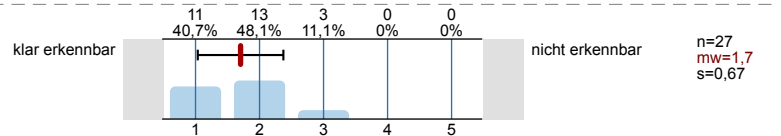

5.6) Der dargebotene Stoff ist nachvollziehbar, es ist genügend Zeit zum Mitdenken vorhanden.

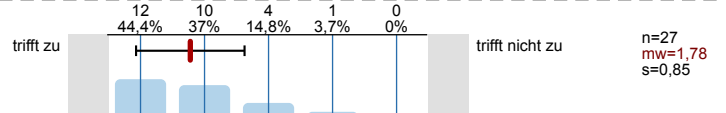

5.7) Der Präsentationsstil der Dozentin/des Dozenten ist:

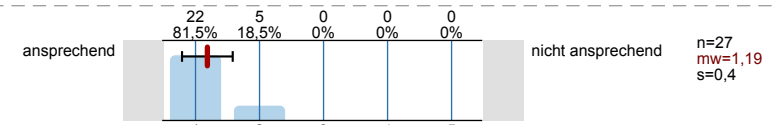

5.8) Die Dozentin/Der Dozent geht auf Fragen und Belange der Studierenden ein.

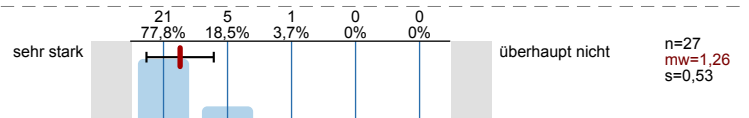

5.9) Der Einsatz und das Zusammenspiel von Medien (Tafel, Overhead-Projektor, Beamer, etc.) ist:

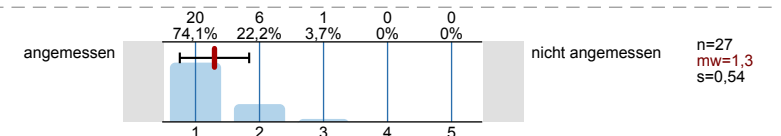

5.10) Die gezeigten Experimente, Simulationen, Beispiele, Anwendungen, o.ä. helfen beim Verständnis des Stoffes.

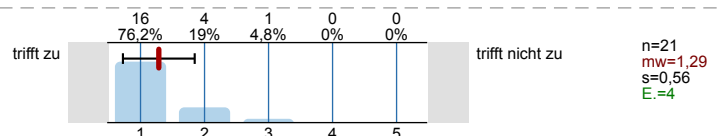

5.11) Anhand des Begleitmaterials, der Literaturhinweise und der Hinweise in der Vorlesung sind Vor- und Nachbereitung:

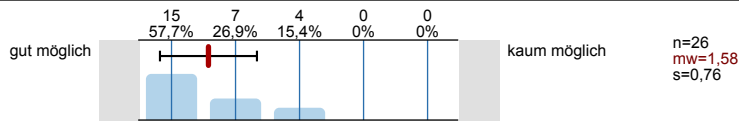

5.12) Der Bezug zu den Prüfungsanforderungen wird hergestellt.

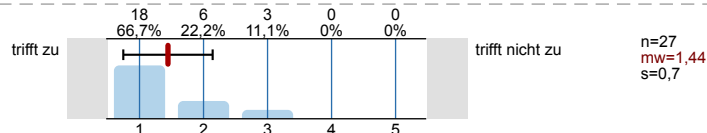

6. Schwierigkeitsgrad und Aufwand

6.1) Der Schwierigkeitsgrad des Stoffes ist:

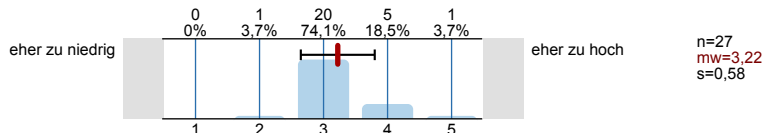

6.2) Mein Durchschnittsaufwand für Vor- und Nachbereitung dieser Vorlesung beträgt pro Woche:

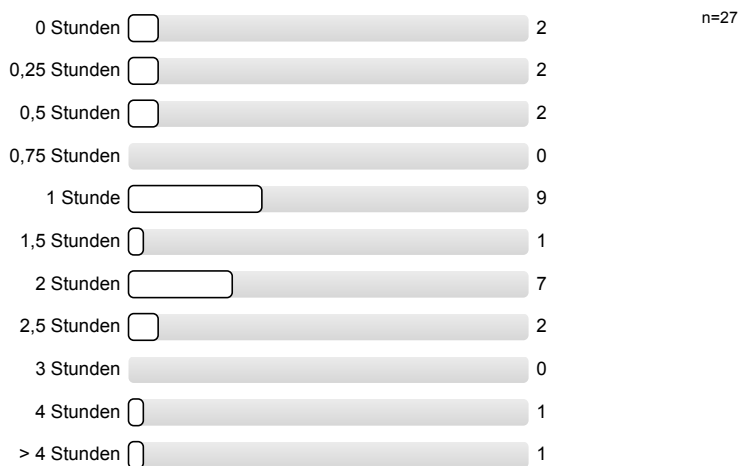

6.3) Meinen zeitlichen Durchschnittsaufwand für diese Vorlesung finde ich:

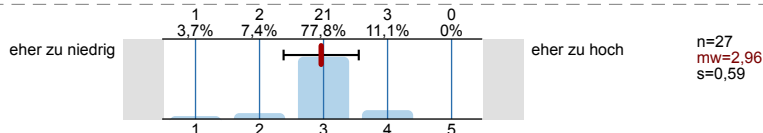

Profillinie

Teilbereich: Technische Fakultät (TF)
 Name der/des Lehrenden: Dr. J. Michael Fried
 Titel der Lehrveranstaltung: Mathematik für Ingenieure A4 : EEI,CE,MT
 (Name der Umfrage)
 Vergleichslinie: Mittelwert_aller_Vorlesungs_Rückläufer_SS'17

Verwendete Werte in der Profillinie: Mittelwert

3. Hauptfragen zu Lehrveranstaltung und Dozentin/Dozent

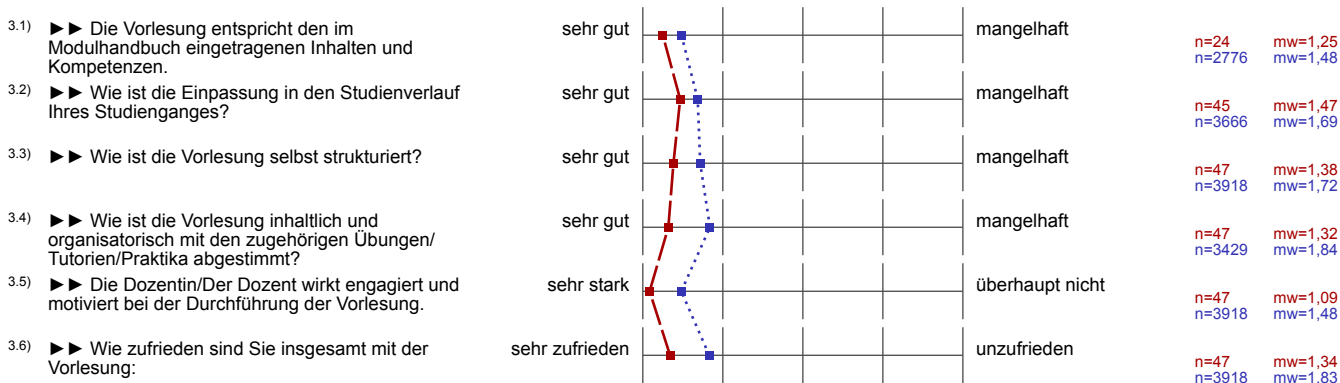

5. Weitere Fragen zu Lehrveranstaltung und Dozentin/Dozent

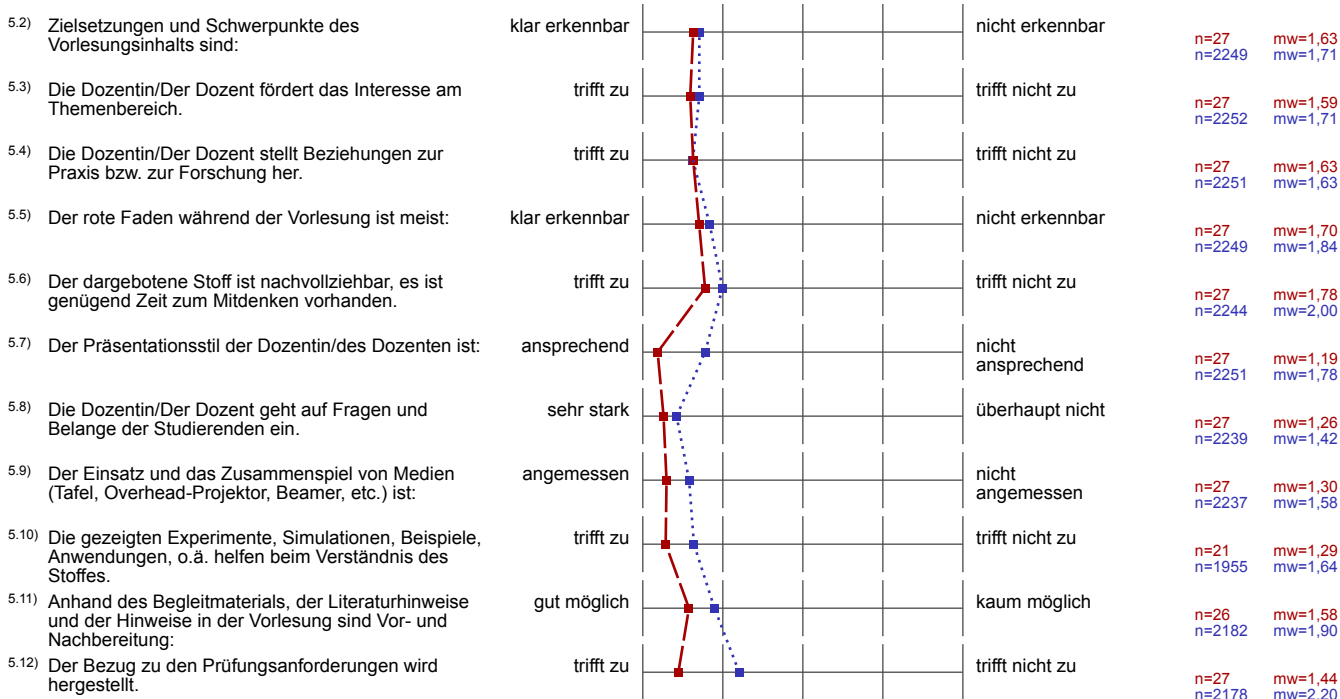

6. Schwierigkeitsgrad und Aufwand



6.3) Meinen zeitlichen Durchschnittsaufwand für diese Vorlesung finde ich:

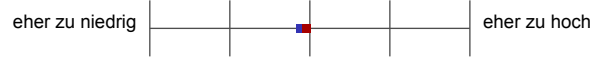

n=27 mw=2,96
n=2141 mw=2,88